Sat Cuve à eau

Objectif

Mesure la quantité d’eau disponible dans des citernes à eau.

Moyen : on utilise un capteur laser pour mesurer la distance entre le sommet de l’eau et le capteur de façon à extrapoler la hauteur de la colonne d’eau et en déduire le volume total disponible

Montage

Attention à la polarité ! (**+/-**)

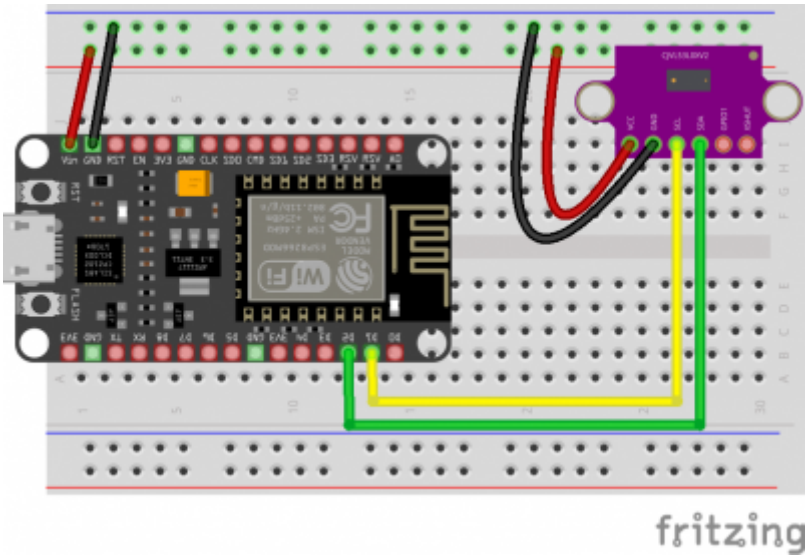

Suivre le schéma de montage en respectant les conventions de couleur pour les fils.

Documentation technique

La documentation technique complète est disponible : -

From:
https://wiki.lebiklab.fr/ - **Wiki Le BIK'LAB**

Permanent link:
https://wiki.lebiklab.fr/doku.php?id=projets:home-assistant:aquaponie:sat-cuve&rev=1748130165

Last update: **24/05/2025 23:42**